Vairākas uzkraušanas vai piegādes adreses - Multibooking

> **Multibooking** tiek izmantots, ja vienā klienta pasūtījumā ir vairākas uzkraušanas vai piegādes adreses.

1. Ieliek atzīmi ☑ pie Multibooking;
2. Spiediet ⊕, lai pievienotu papildus **iekraušanas adreses**;
3. Spiediet ⊕, lai pievienotu papildus **izkraušanas adreses**;
4. Pasūtījuma numuram tiek piešķirts apakš numurs. Spiežot ▾ var pārslēgties starp multibooking pasūtījumiem.

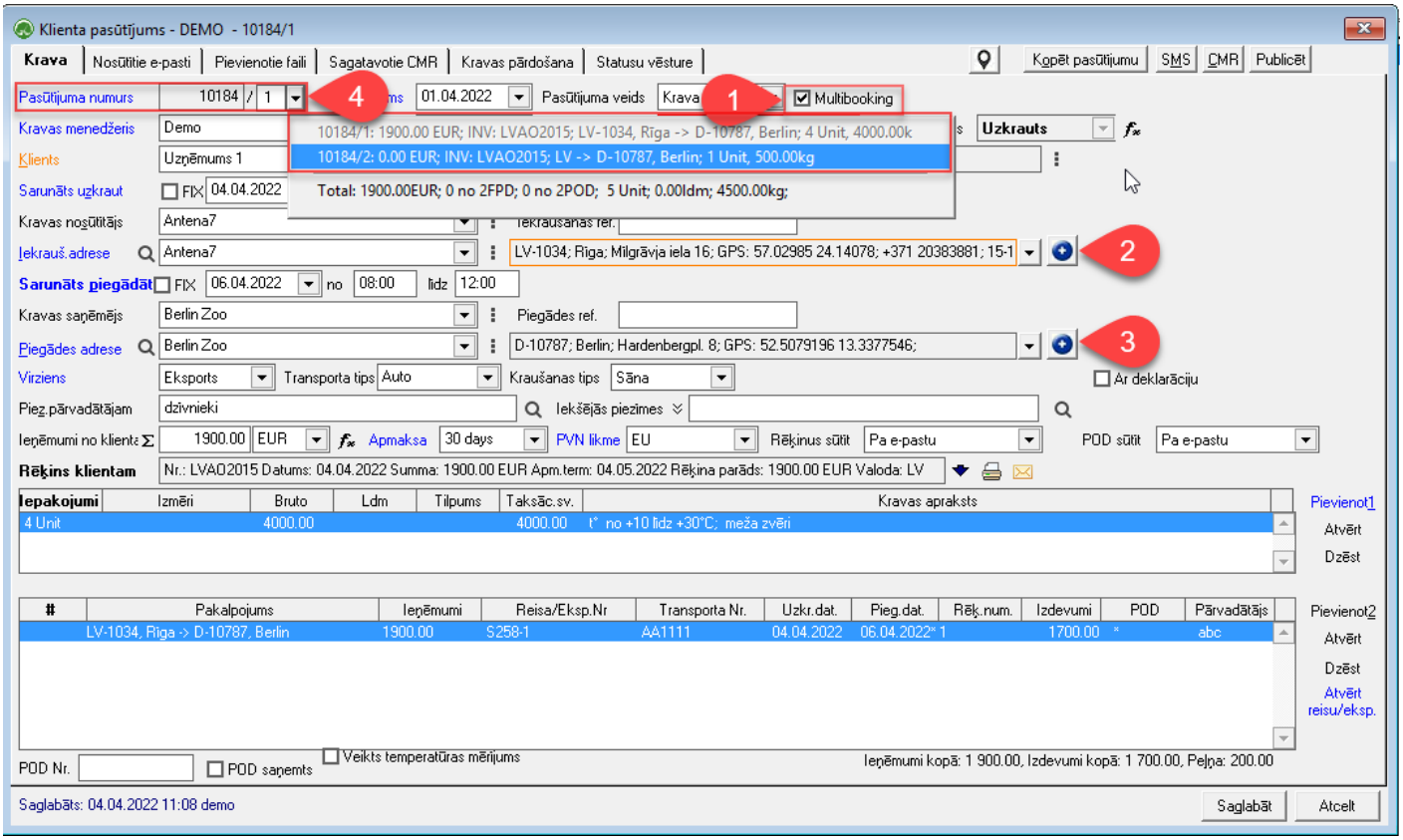

Katrai**Multibooking** kravai **atsevišķi**:
1. J?ievada **Kravas apraksts**.
2. Jāpievieno esošam vai jaunam **reisam/ekspedīcijai.**
3. Jāuzrāda **ieņēmumi no klienta**, ja Multibooking pasūtījumu izpilda vairāki pārvadātāji vai jāaprēķina katra Reisa izmaksas.

Kad pasūtījums ir ievadīts, tas ir jāpievieno Reisam / Ekspedīcijai, kas to piegādās!



Revision #9
Created 2022-04-11 14:10:49 UTC by Janis Veldre
Updated 2022-07-28 16:59:38 UTC by Janis Veldre