Piekļuves īsceļš uz cita uzņēmuma datu bāzi OZOLS TMS

> Ja jums ir **divi vai vairāki uzņēmumi ar atsevišķu pieeju OZOLS TMS**, tad ir iespējams izveidot īsceļu uz katru no šiem uzņēmumiem.
> **Ieguvums**:
> 1. Uzsākot darbu **jāievada tikai parole**;
> 2. **Iespēja vienlaicīgi atvērt vairākus uzņēmumus.**

1) Windows darba virsmā spiež meklēt ;

2) Meklētāja laukā raksta **OZOLS**;

3) Izvēlas **Open file location**;

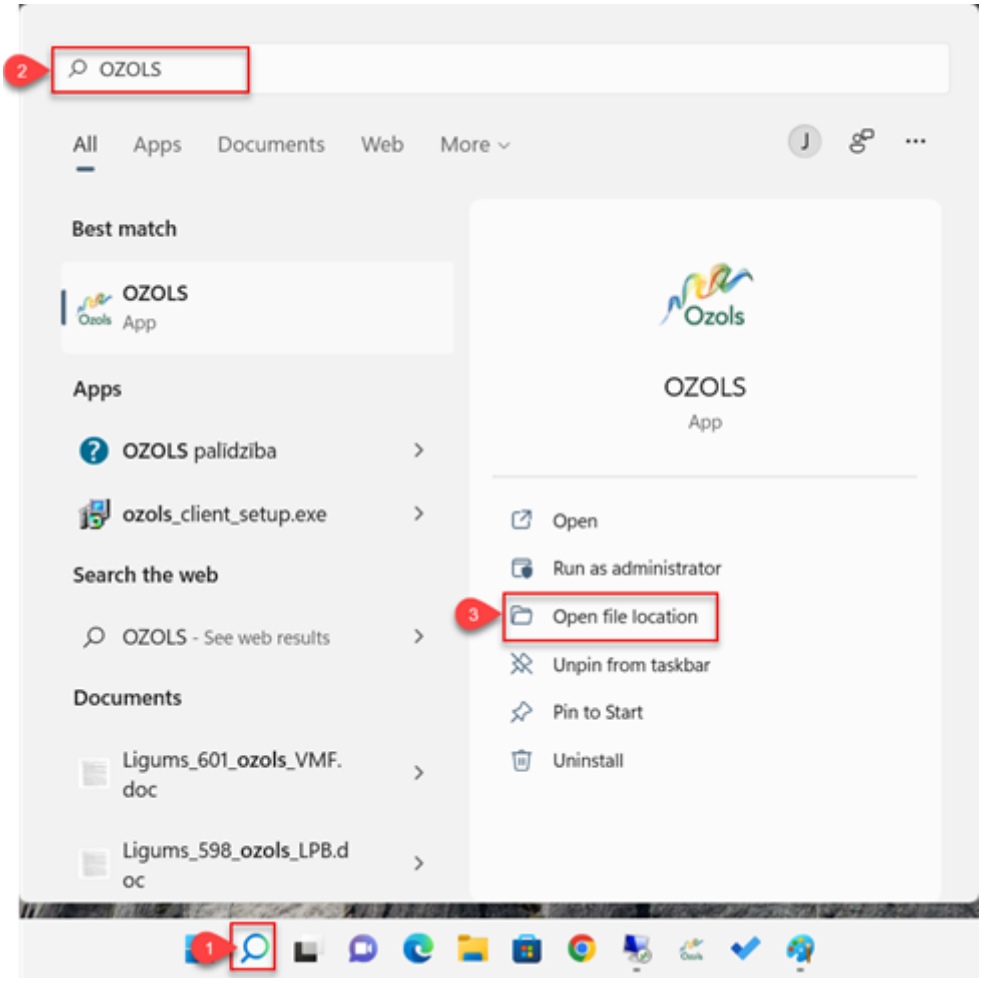

4) Velreiz izvēlas Open file location, līdz atveras mape, kurā redzams fails ar nosaukumu OZOLS.EXE

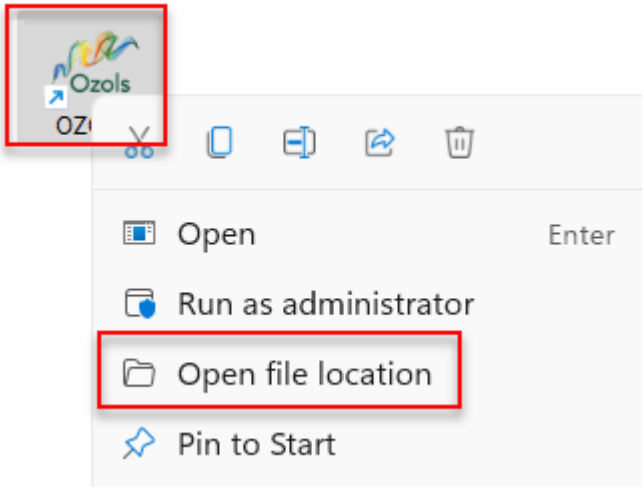

5) Izveido **jaunu Mapi** ar vēlamā uzņēmuma nosaukumu.

6) **Nokopē** OZOLS.EXE failu un kopiju ievieto **jaunizveidotajā mapē**.

7) Jaunajam OZOLS.EXE failam **izveido īsceļu** uz darba virsmu (desktop) un **pārsauc** vēlamā uzņēmuma vārdā.

8) Ar peles labo taustiņu atver Funkcijas un izvēlas **Properties.**

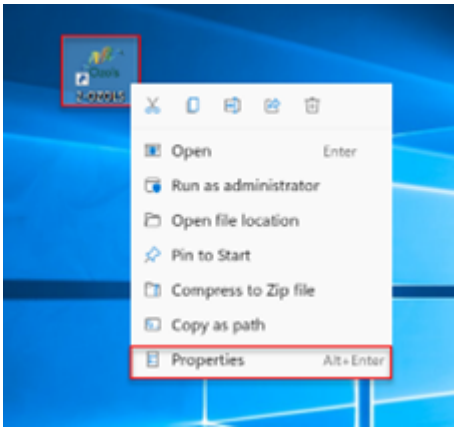

9) Laukā **Target** papildina jau esošo ierakstu ar servera, uzņēmuma datu bāzes un lietotāja informāciju:

1. **Serveris** – Servera nosaukums, uz kura atrodas uzņēmums Ozols datubāze;
2. **Datu Bāze** – Uzņēmumam piešķirtais lietotāja nosaukums Ozols datubāzē;
3. **2** - skaitlis divi, kurš jāievada pirms lietotāja vārda;
4. **Lietotājs** – lietotājvārds, kāds ir piešķirts jūsu Ozols lietotāja kontam.

> Starp šiem ierakstiem jābūt **atstarpei**!

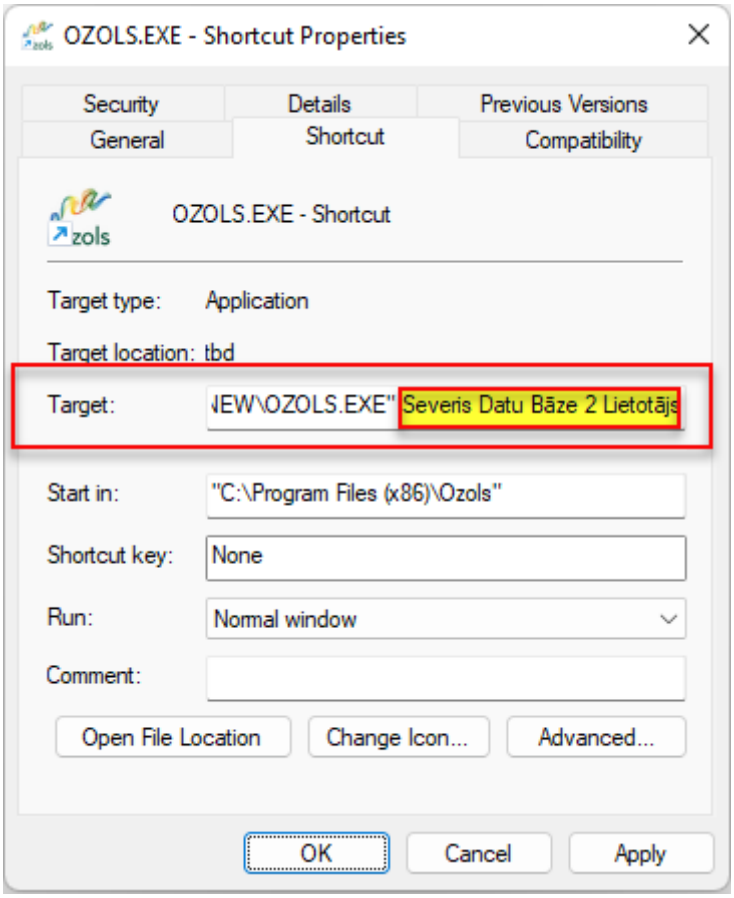

Kad ieraksts ir papildināts, aizver logu spiežot**Apply** un **Ok**.

Apsveicam! Jūs esat izveidojis atsevišķu pieeju jums vēlamajam uzņēmuma kontam OZOLS TMS sistēmā!
Tagad jūs datorā variet vienlaicīgi atvērt jums pieejamos uzņēmumus OZOLS TMS. Veiksmi darbā!

Revision #10
Created 2022-06-06 12:22:39 UTC by Janis Veldre
Updated 2022-10-20 12:11:11 UTC by Janis Veldre