Izdzēst prāmja biļeti

Lai izdzēstu nepareizi izveidotu prāmja biļeti:

1. Atver **Reisu** un atsaista prāmja biļeti no reisa - **izdzēš reisa numuru**
2. **Saglabā** izmaiņas.

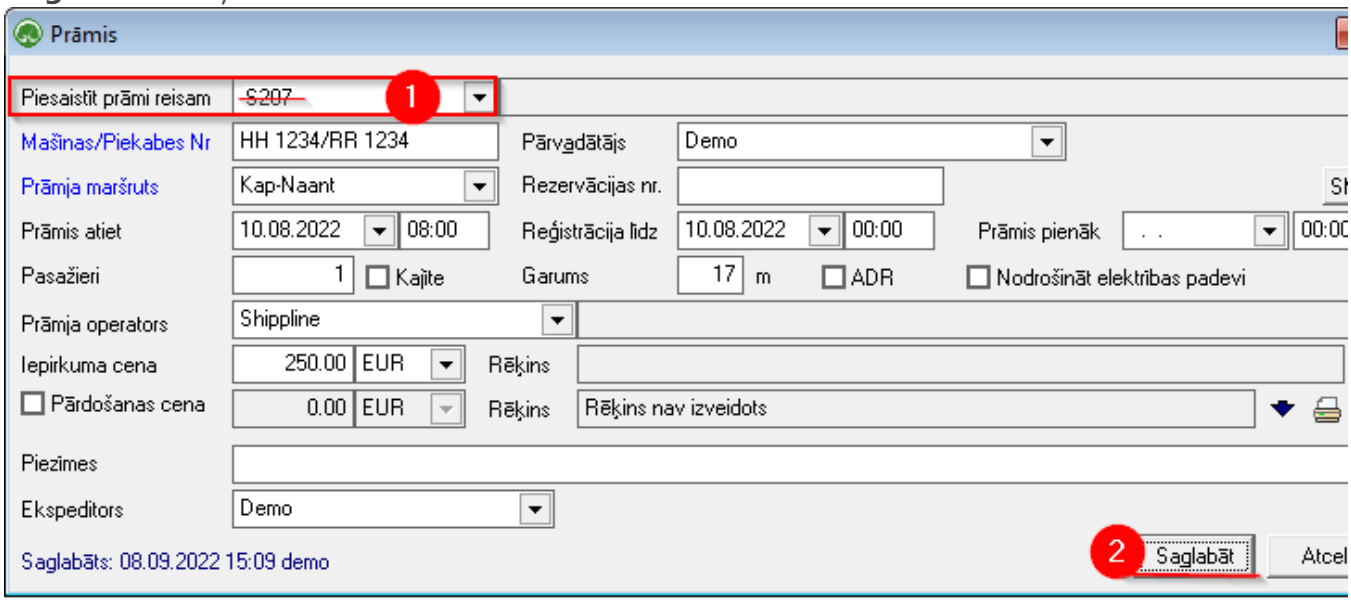

3. **OZOLS > kravu pārvadājumi > Atskaites > Prāmju biļetes**
4. **Atrodiet** vajadzīgo ierakstu, ja nepieciešams, izmantojiet filtru
5. Spiediet **Dzēst** Delete
6. **Apstipriniet** ieraksta dzēšanu

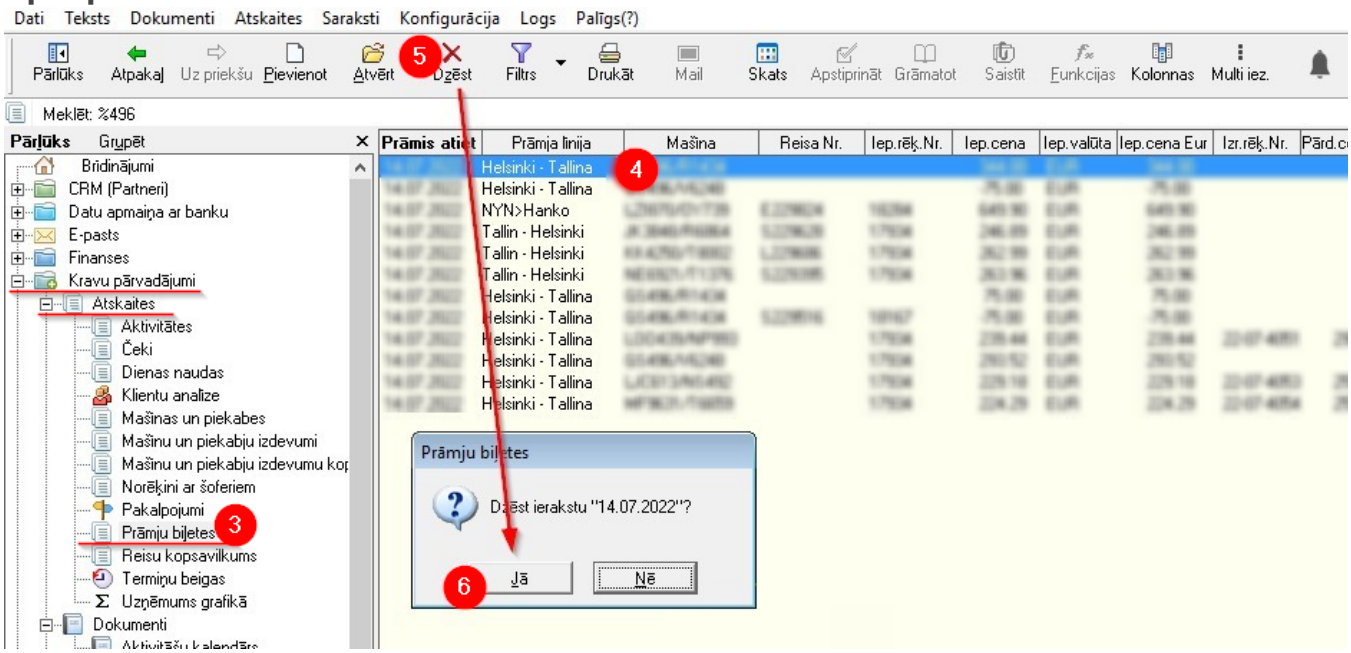

Revision #2
Created 2022-09-08 15:02:04 UTC by Janis Veldre
Updated 2022-10-20 12:11:11 UTC by Janis Veldre