Ienākošā rēķina reģistrēšana

1. Rēķins par konkrētas kravas piegādi
2. Viens ienākošais rēķins par vairāku kravu piegādi

1) Rēķins par konkrētas kravas piegādi

OZOLS > Kravu pārvadājumi > Dokumenti > Reisi/ekspedīcijas

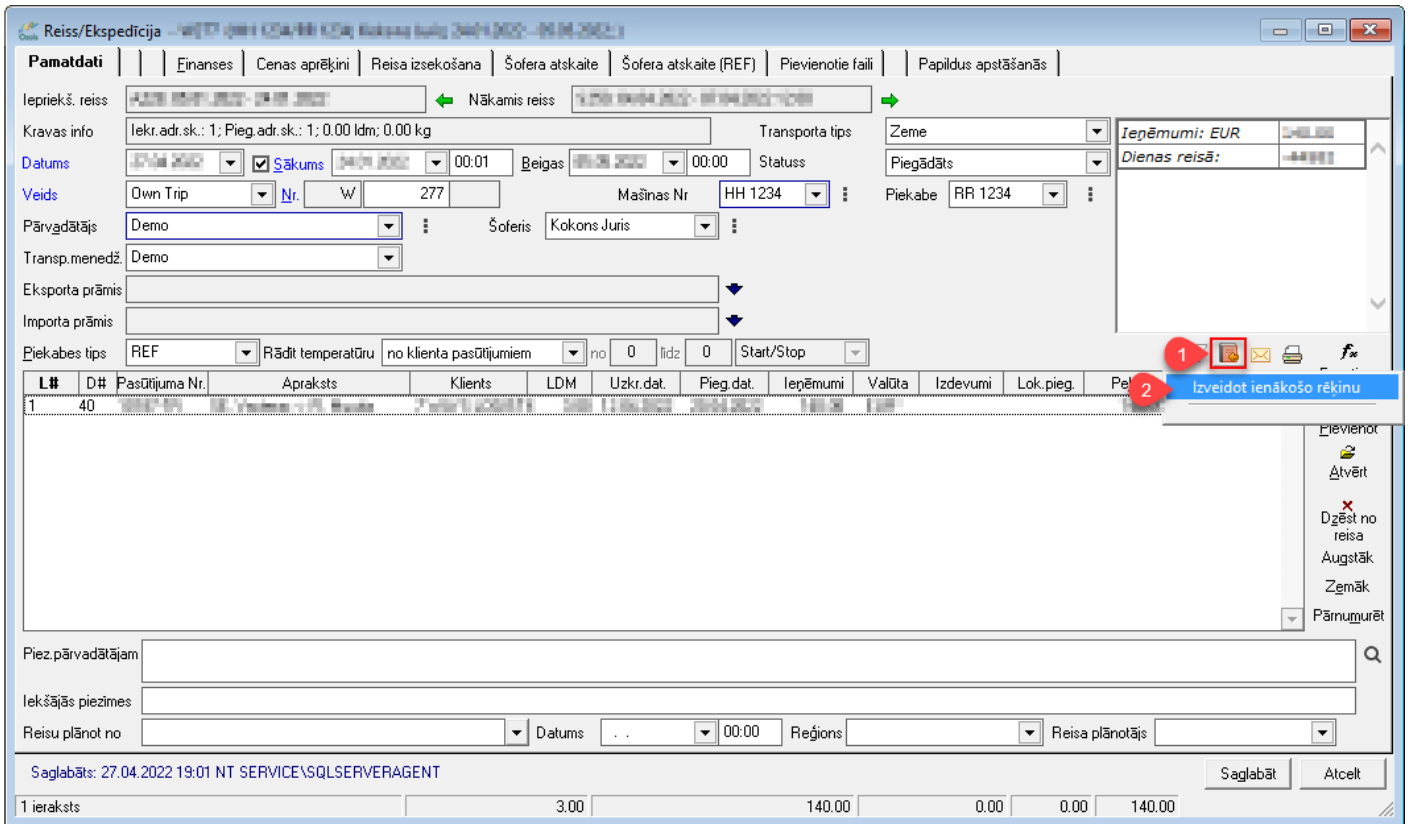

2) Viens ienākošais rēķins par vairāku kravu piegādi

OZOLS > Norēķini > Dokumenti > Ienākošie rēķini

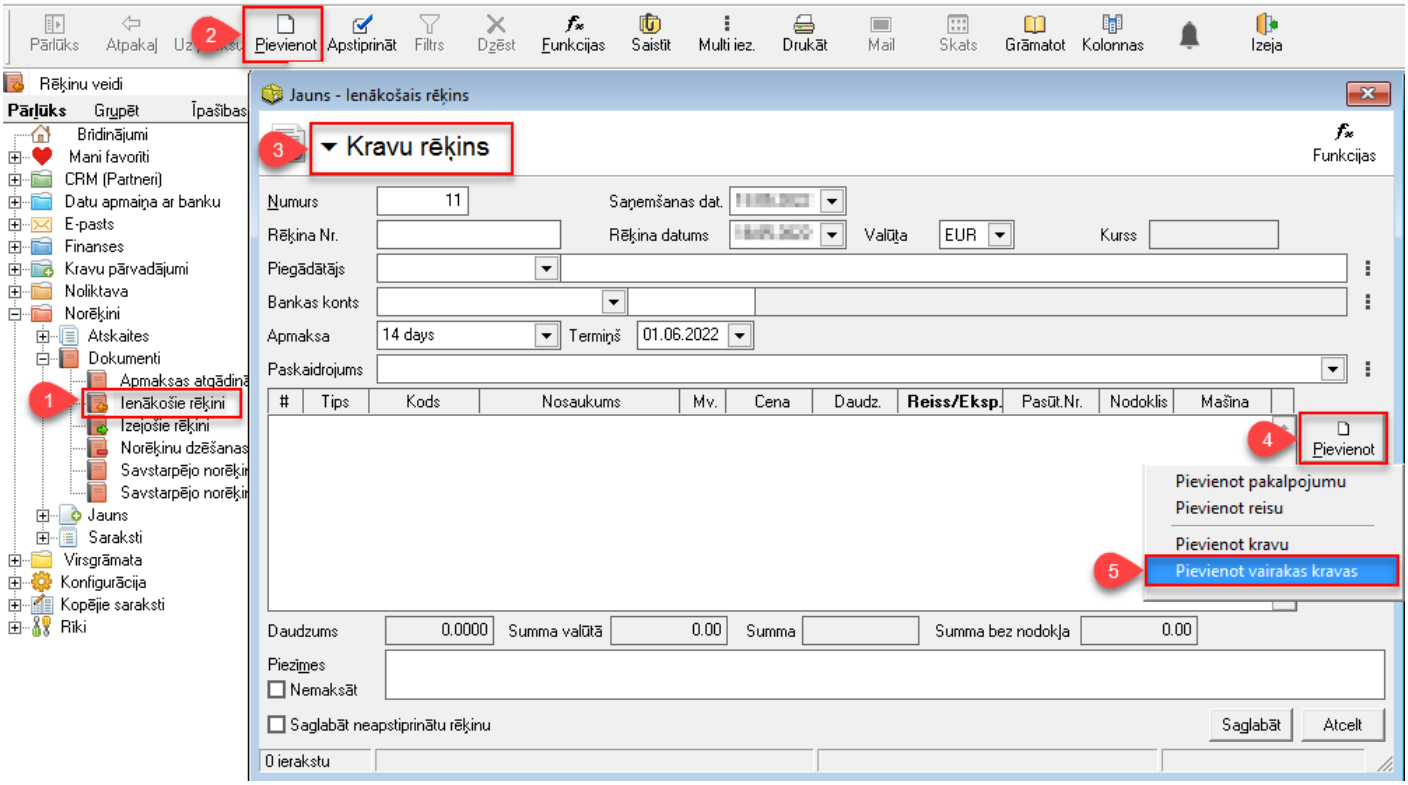

- Ja nepieciešams, ieraksta sadarbības partnera nosaukumu (6)
- aktivizē **Multi iezīmēšanu** (7)
- turot nospiestu **Ctrl** taustiņu, iezīmē nepieciešamās kravas (8)
- nospiežot **Enter** taustiņu vai arī pogu , reisus pievieno rēķinam

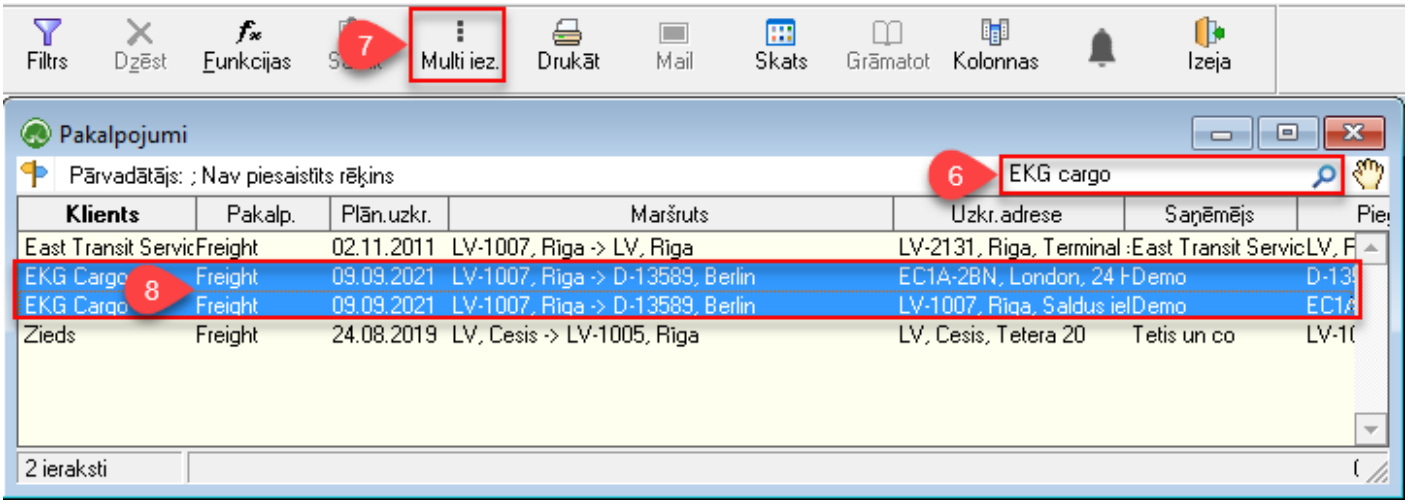

Revision #8
Created 2022-05-12 13:20:41 UTC by Janis Veldre
Updated 2022-08-03 15:23:12 UTC by Janis Veldre