Plānošanas skats

1. Planošanas skata atvēršana
2. Aktuālo reisu skats
3. Reisu izsekošanas skats
4. Aktuālo nesaplānoto kravu/karte skats

Plānošanas skata

1) Spiežam augšējā navigācijas joslā "**Operatīvais darbs**"
2) No uznirstošā loga izvēlnes izvēlamies "**Reisi/Ekspedīcijas**"

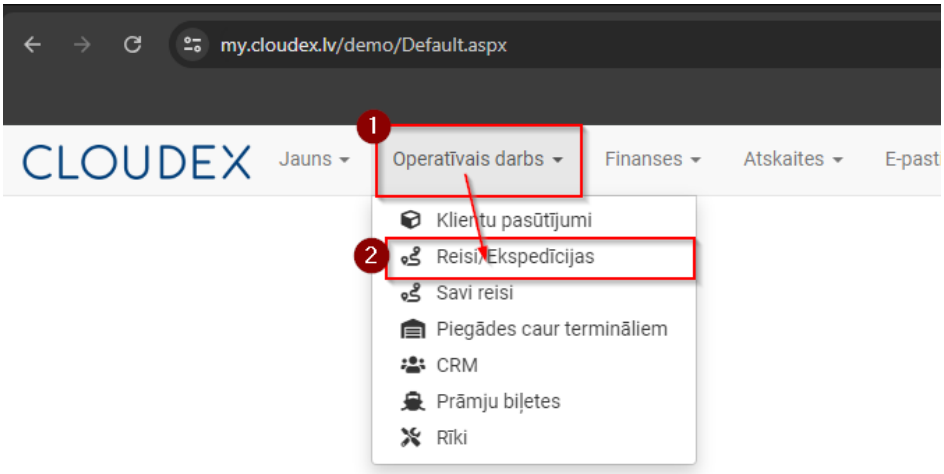

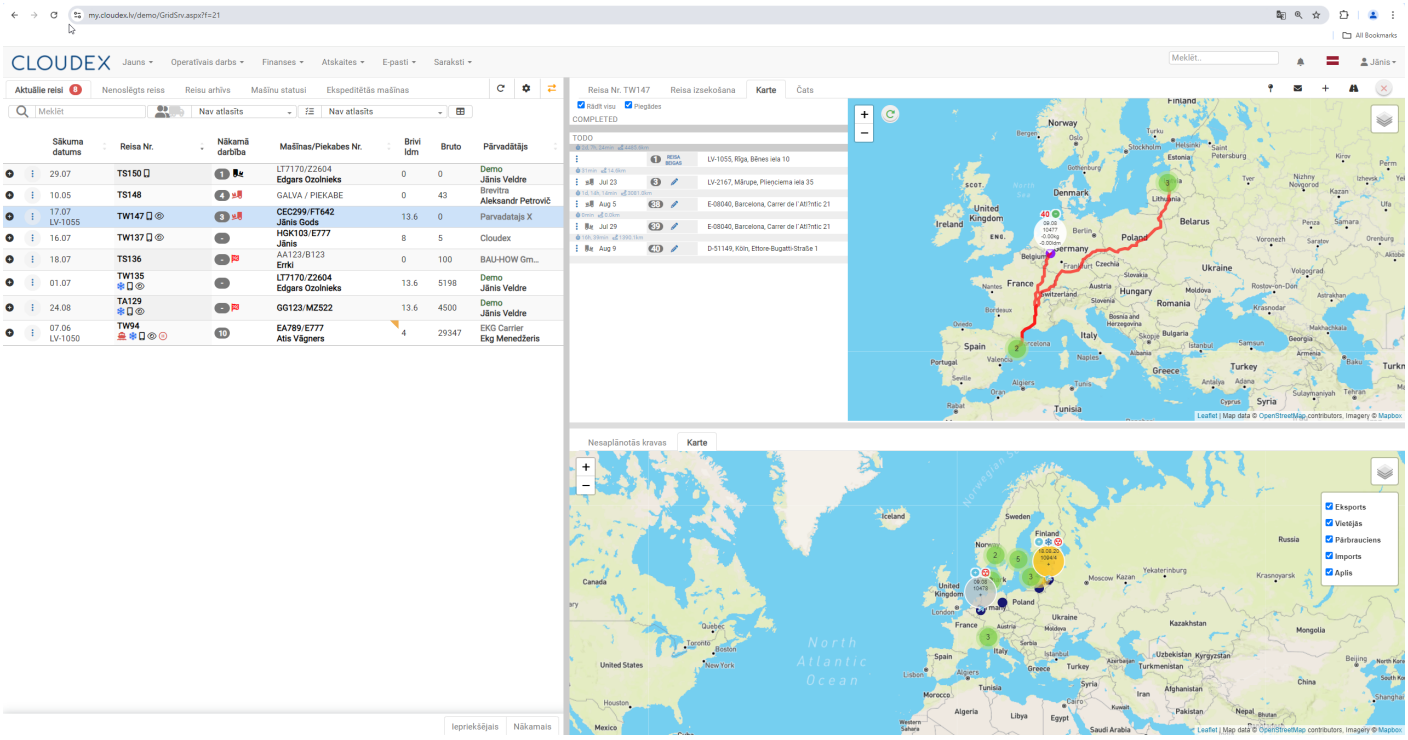

Aktuālo reisu skats

1) Cilnes ar **Aktuālajiem/Nenoslēgtajiem reisiem/Reisu arhīvs/Mašīnu statusi/Ekspeditētās mašīnas** un **filtri**
2) Aktuālo reisu saraksts

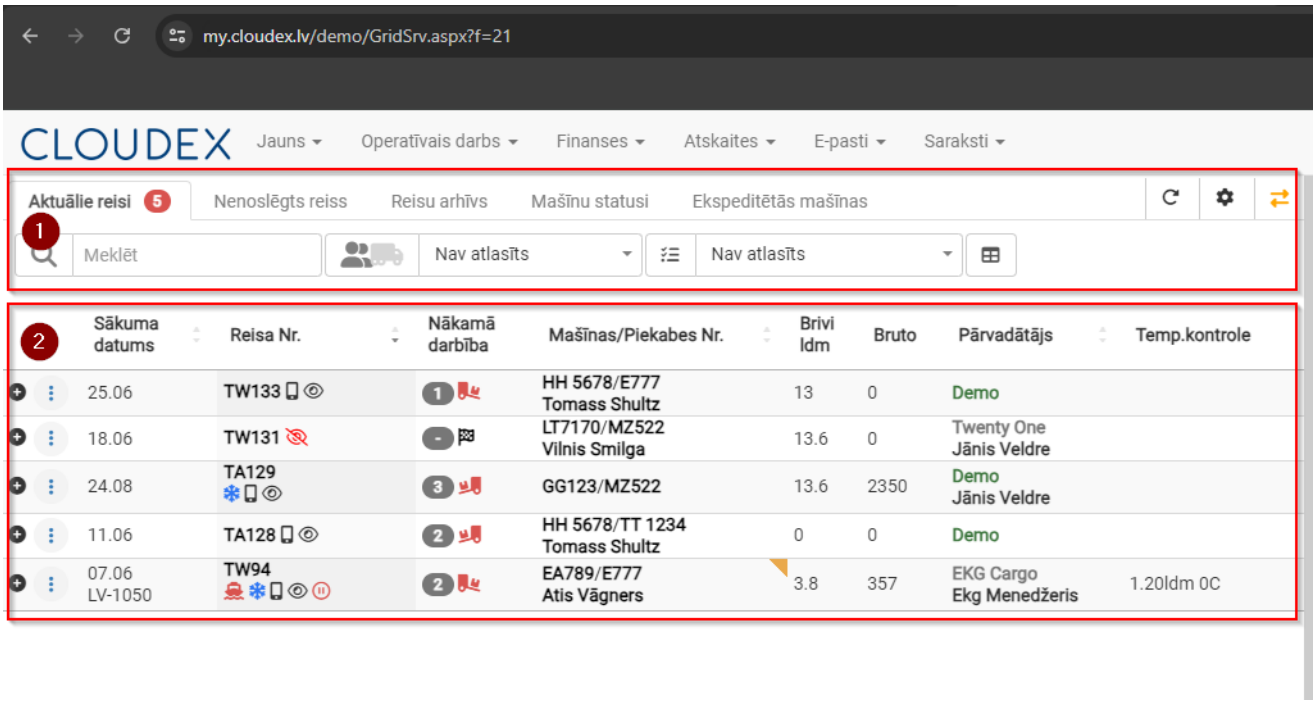

Reisa izsekošanas/karte skats

1) Reisa Nr. # izsekošana
2) Reisa izsekošana
3) Karte
4) Čats

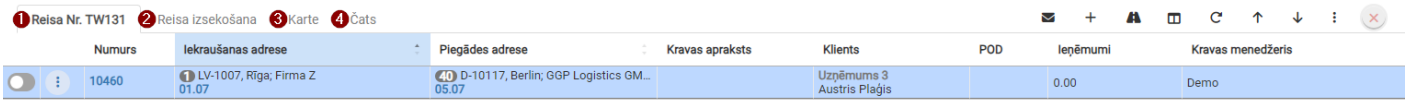

Aktuālo nesaplānoto kravu saraksts

1) Nesaplānotas kravas filtri
2) Nesaplānotas kravas saraksts

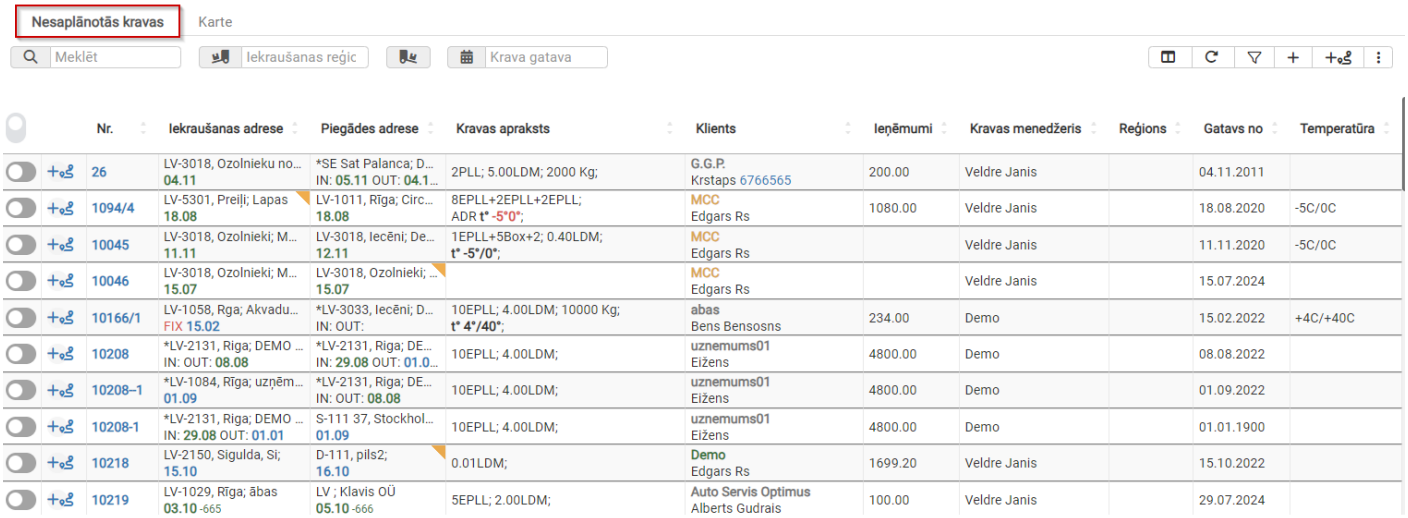

Revision #61
Created 2024-06-26 11:57:52 UTC by Janis Veldre
Updated 2026-04-30 11:18:22 UTC by Janis Veldre